Gamma Prodotti *www.xjet.it*

POWERED BY ONYX

Xjet
Professional Printers

Eco Solvent

Saturn series
Saturn **Plus 160 Ei**
Saturn **Pro 190 Ei**
Saturn **Plus 320 Ei 2.0**

Water Base

Neptune series
Neptune **Plus 160 Ei**
Neptune **Pro 190 Ei 2/3**
Neptune **Pro 190 Ei 6**

Subly

Venus series
Venus **Plus 160 Ei**
Venus **Pro 190 Ei 2/3**
Venus **Pro 190 Ei 6**

DTF

Jupiter series
Jupiter **Plus 30 ER**
Jupiter **Pro 30 EX**
Jupiter **Plus 60 Ei**
Jupiter Pro 60 Ei
Jupiter **Oven 60**

UV-Led

Mercury series
Mercury **Pro 7590 TC**
Mercury **Pro 9060 R5i SS**
Mercury **Pro 1610 TC**
Mercury **Plus 320 Ki**
Mercury **Pro 320 KM**
Mercury **Pro 510 KM**
Mercury **Pro 3221 R6**

Per informazioni, disponibilità e prezzi scrivi a info@xjet.it

Eco Solvent

Saturn Plus 160 Ei

Saturn Pro 190 Ei

Saturn Plus 320 Ei 2.0

Luce di stampa	1600mm, bobine fino a 1600mm	1800mm, bobine fino a 1900mm	3150mm, bobine fino a 3200mm
Teste di stampa	1 (3200 nozzle - 2,5pl)	2/3 (3200 nozzle - 1,5pl)	2/4 (3200 nozzle - 1,5pl)
Inchiostri	CMYK - Eco Saturn	CMYK - Eco Saturn Ei	CMYK - Eco Saturn Ei
Velocità max	30mq/h (3 passi)	82mq/h (2 passi, 3 teste)	85mq/h (2 passi)
Rip Software	Onyx / SAI Flexiprint	Onyx / SAI Flexiprint	Onyx / SAI Flexiprint
Riavvolgitore	Frizionato	Frizionato	Frizionato

Water Base

Neptune Plus 160 Ei

Neptune Pro 190 Ei 2/3

Neptune Pro 190 Ei 6

Luce di stampa	1600mm, bobine fino a 1600mm	1800mm, bobine fino a 1900mm	1800mm, bobine fino a 1900mm
Teste di stampa	1 (3200 nozzle - 2,5pl)	2/3 (3200 nozzle - 1,5pl)	6 (3200 nozzle - 1,5pl)
Inchiostri	CMYK - Powerchrome K3	CMYK - Powerchrome K3	CMYK - Powerchrome K3
Velocità max	30mq/h (3 passi)	82mq/h (2 passi, 3 teste)	190mq/h (2 passi)
Rip Software	Onyx / SAI Flexiprint	Onyx / SAI Flexiprint	Onyx / SAI Flexiprint
Riavvolgitore	Frizionato	Frizionato	Frizionato, con ballerino di precisione

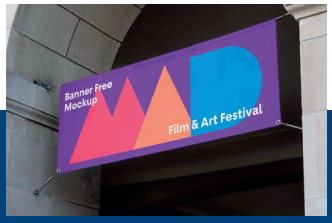

Striscioni

Stampe pubblicitarie

Affissione

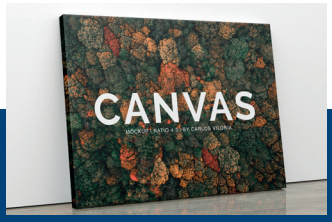

Quadri su canvas

Subly

Venus Plus 160 Ei

Venus Pro 190 Ei 2/3

Venus Pro 190 Ei 6

Luce di stampa	1600mm, bobine fino a 1600mm	1800mm, bobine fino a 1900mm	1800mm, bobine fino a 1900mm
Teste di stampa	1 (3200 nozzle - 2,5pl)	2/3 (3200 nozzle - 1,5pl)	6 (3200 nozzle - 1,5pl)
Inchiostri	CMYK - Sublinova Sensible	CMYK - Sublinova Sensible	CMYK - Sublinova Sensible
Velocità max	30mq/h (3 passi)	82mq/h (2 passi, 3 teste)	190mq/h (2 passi)
Rip Software	Onyx / SAI Flexiprint	Onyx / SAI Flexiprint	Onyx / SAI Flexiprint
Riavvolgitore	Frizionato	Frizionato	Frizionato, con ballerino di precisione

UV-Led

Mercury Pro 7590 TC

Mercury Pro 9060 R5i SS

Mercury Pro 1610 TC

Luce di stampa	750x900mm (flatbed)	900x600mm (flatbed)	1600x1000mm (flatbed)
Teste di stampa	4/7 (1200 nozzle - 5pl)	1/3 (1280 nozzle - 3pl)	4/8 (1200 nozzle - 5pl)
Inchiostri	CMYK+LC+LM+W+V	CMYK+LC+LM+LK+LLK+W+V	CMYK+LC+LM+W+V
Velocità max	8mq/h (6 passi config. standard)	12mq/h (4 passi config. standard)	12mq/h (6 passi config. standard)
Rip Software	SAI Flexiprint	SAI Flexiprint	SAI Flexiprint
Riavvolgitore	/	/	/

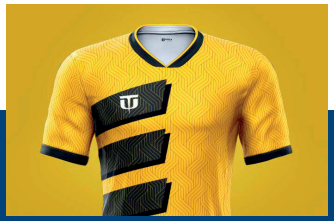

Abbigliamento sportivo

Bandiere e tendaggi

Oggettistica e gadget

Targhe e segnaletica

UV-Led

Mercury Plus 320 Ki

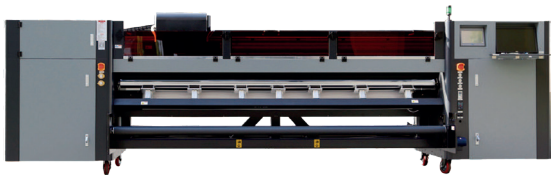

Mercury Pro 320 KM

Luce di stampa	3200mm, bobine fino a 3300mm	3200mm, anche dual roll
Teste di stampa	6 (1024 nozzle - 6/13pl)	4/14 (1024 nozzle - 13pl)
Inchiostri	CMYK+LC+LM+W - UV Mercury Ki	CMYK+W - UV Mercury KM
Velocità max	31mq/h (4 passi)	169mq/h (config. con 14 teste)
Rip Software	SAI Flexiprint, Caldera	SAI Flexiprint, Caldera
Riavvolgitore	Motorizzato a 4 rulli pneumatici	Motorizzato con pistoni pneumatici

UV-Led

Mercury Pro 510 KM

Mercury Pro 3221 R6

Luce di stampa	5000mm, bobine fino a 5100mm	3200x2100mm (flatbed + roll to roll)
Teste di stampa	8 teste su 2 righe (1024 nozzle - 6 picolitri)	3/12 (2400 nozzle - 5pl)
Inchiostri	CMYK - UV Mercury KM	CMYK +LC +LM+W+V - UV Mercury R6
Velocità max	120mq/h (3 passi) - Motore lineare magnetico	158mq/h (3 passi config. standard)
Rip Software	SAI Flexiprint	SAI Flexiprint
Riavvolgitore	Motorizzato a 4 rulli pneumatici	Motorizzato e frizionato

Banner in PVC

Coperture per edifici

Teli e striscioni

Display

DTF

Jupiter Plus 30 ER

Jupiter Pro 30 EX

Jupiter Oven 60

Luce di stampa	300mm (Roll-to-Roll) e fogli A3/A4	300mm (Roll-to-Roll)	610x455mm
Teste di stampa	1 (5760 nozzle - 1,5pl)	2 (1440 nozzle - 1,5pl)	/
Inchiostri	CMYK+W- Jupiter DTF ER	CMYK+W - Jupiter DTF EX	/
Shaker colla	/	forno in linea e shaker incluso	forno per il fissaggio della colla
Rip Software	Acro Rip / Dev Studio	Print Exp + SAI Flexiprint	/
Riavvolgitore	/	Frictioned	/

DTF

Jupiter Plus 60 Ei

Jupiter Pro 60 Ei

Luce di stampa	600mm (Roll-to-Roll)	600mm (Roll-to-Roll)
Teste di stampa	2 (3200 nozzle - 1,5pl)	2 (3200 nozzle - 1,5pl)
Inchiostri	CMYK+W - Jupiter DTF Ei	CMYK+W - Jupiter DTF Ei
Shaker colla	forno in linea e shaker incluso	forno in linea e shaker incluso
Rip Software	Onyx / SAI Flexiprint	Print Exp + SAI Flexiprint
Riavvolgitore	Frictioned	Frictioned

Cotone

Misti cotone-poliestere

Seta

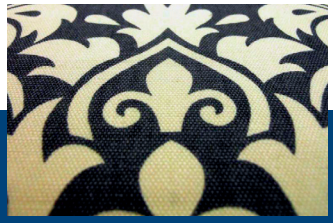

Tessuti scuri

X4.0

Software + Hardware per industria 4.0

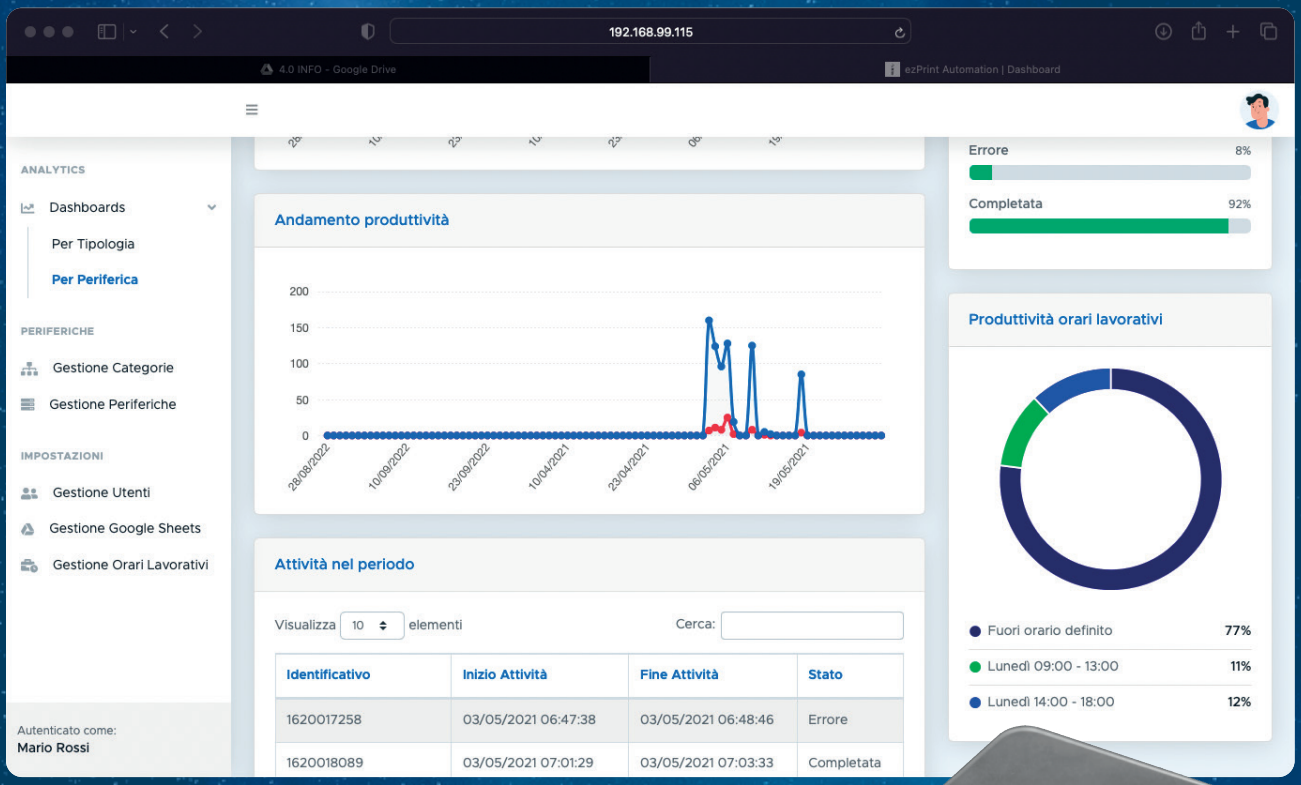

Tutto quelle che serve!

- Driver per la lettura dei dati
- Periferica dedicata
- Installazione
- Dashboard di controllo

Stampanti compatibili	Tutti i modelli Xjet
	Handtop HT3200 e HT3020 UV
	Jetrix LXiR320
	Keundo base acqua/sublimatiche
Versioni disponibili per attrezzature:	Fino a 20.000,00€ di valore (X4.0-20K.206)
	Fino a 30.000,00€ di valore (X4.0-30K.206)
	Fino a 40.000,00€ di valore (X4.0-40K.206)
	Oltre 40.000,00€ di valore (X4.0-040K.206)

Rivenditore autorizzato

Xjet Gamma Prodotti-V23.0-AB170323 - i marchi citati sono dei rispettivi proprietari.
La presente brochure può essere soggetta a variazioni per cui è da intendersi SE&O